

直管形LEDランプ

直管形LEDランプを樹脂製からガラス製へモデルチェンジ致します。

価格、サイズ、光学特性に変更がございます。

直管形LEDランプのモデルチェンジに伴いまして発光チューブ材質、口金サイズ、管径、特性値、形名、価格がそれぞれ変更となります。

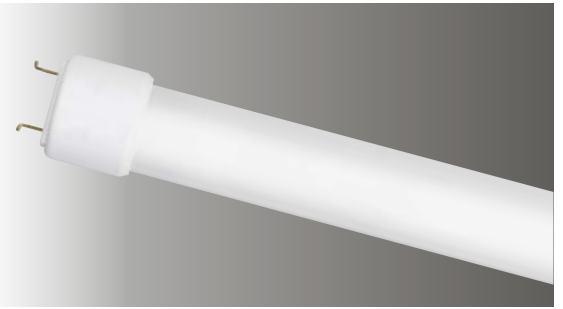

変更内容

● 材質・サイズ

従来品	モデルチェンジ品
材質： ポリカーボネート	材質： ガラス
サイズ (口金部・管径) φ25	サイズ (口金部・管径) φ25.5

● 特性値

	タイプ	形名	ランプ光束	ランプ電力	平均演色評価数	希望小売価格
モデルチェンジ前	3500lm タイプ	LDL40T・N/24/34-H	3500lm	24.0W	Ra83	¥13,000 ○
モデルチェンジ後	3800lm タイプ	LDL40S・N/29/38-G2	3800lm	28.7W	Ra84	¥15,000 ○
モデルチェンジ前	2500lm タイプ	LDL40T・N/17/25-S	2500lm	17.3W	Ra83	¥8,000 ○
モデルチェンジ後	2500lm タイプ	LDL40S・N/19/25-G2	2500lm	19.4W	Ra84	¥9,000 ○
モデルチェンジ前	1200lm タイプ	LDL40T・N/9/12-S	1200lm	9.4W	Ra83	¥8,500 ○
モデルチェンジ後	1200lm タイプ	LDL20S・N/11/12-G	1200lm	11.0W	Ra84	¥8,500 ○

<モデルチェンジ予定 直管形LEDランプ表>

共通仕様：・口金GX16t-5・光源寿命：40,000時間(光束維持率85%)・平均演色評価数：Ra84

	タイプ	材質	形名	希望小売価格 (税抜)	光色(色温度)	ランプ光束	ランプ電力
直管形LEDランプ	3,800 lmタイプ	ガラス	LDL40S・D/29/35-G2 ○	¥15,000	<input type="checkbox"/> 昼光色 (6500K)	3,500 lm	28.7W
			LDL40S・N/29/38-G2 ○		<input type="checkbox"/> 昼白色 (5000K)	3,800 lm	
			LDL40S・W/29/37-G2 ○		<input type="checkbox"/> 白色 (4000K)	3,700 lm	
			LDL40S・WW/29/35-G2 ○		<input type="checkbox"/> 温白色 (3500K)	3,500 lm	
			LDL40S・L/29/33-G2 ○		<input type="checkbox"/> 電球色 (3000K)	3,300 lm	
		ガラス・飛散防止膜付き	LDL40S・N/29/35P-G2 ▲	¥17,000	<input type="checkbox"/> 昼白色 (5000K)	3,500 lm	28.7W
	LDL40S・W/29/34P-G2 ▲	<input type="checkbox"/> 白色 (4000K)	3,400 lm				
	2,500 lmタイプ	ガラス	LDL40S・D/19/23-G2 ○	¥9,000	<input type="checkbox"/> 昼光色 (6500K)	2,300 lm	19.4W
			LDL40S・N/19/25-G2 ○		<input type="checkbox"/> 昼白色 (5000K)	2,500 lm	
			LDL40S・W/19/23-G2 ○		<input type="checkbox"/> 白色 (4000K)	2,300 lm	
			LDL40S・WW/19/22-G2 ○		<input type="checkbox"/> 温白色 (3500K)	2,200 lm	
			LDL40S・L/19/21-G2 ○		<input type="checkbox"/> 電球色 (3000K)	2,100 lm	
ガラス・飛散防止膜付き		LDL40S・N/19/23P-G2 ▲	¥11,000	<input type="checkbox"/> 昼白色 (5000K)	2,300 lm	19.4W	
LDL40S・W/19/21P-G2 ▲	<input type="checkbox"/> 白色 (4000K)	2,100 lm					
1,200 lmタイプ	ガラス	LDL20S・D/11/11-G ○	¥8,500	<input type="checkbox"/> 昼光色 (6500K)	1,150 lm	11.0W	
		LDL20S・N/11/12-G ○		<input type="checkbox"/> 昼白色 (5000K)	1,200 lm		
		LDL20S・W/11/11-G ○		<input type="checkbox"/> 白色 (4000K)	1,100 lm		
		LDL20S・WW/11/11-G ○		<input type="checkbox"/> 温白色 (3500K)	1,100 lm		
		LDL20S・L/11/11-G ○		<input type="checkbox"/> 電球色 (3000K)	1,100 lm		
	ガラス・飛散防止膜付き	LDL20S・N/11/11P-G ▲	¥10,500	<input type="checkbox"/> 昼白色 (5000K)	1,100 lm	11.0W	
LDL20S・W/11/10P-G ▲	<input type="checkbox"/> 白色 (4000K)	1,000 lm					

※寸法 LDL40:1,198mm/LDL20:580mm

※口金の形状が異なるため、生産完了品の一般形埋込形Cチャン回避形器具、埋込形・直付け形システムアップ器具+アクセサリーの一部および既存の防湿・防雨形器具に新ランプは取付できません。新ランプが対応可能になるように防湿・防雨形器具は2020年秋頃にモデルチェンジ予定です。既存の防湿・防雨形器具との組み合わせランプ、防湿・防雨形器具の補修ランプの購入は旧ランプをご注文ください。