



## スマートフォン (iPhone/Android) 登録手順

本書では、スマートフォン (iPhone/Android) から見える化機能 (「IT 電力計測ユニット」、「エネルギー計測ユニット」または「エネルギー計測ユニット S」導入ユーザー様対象) や遠隔操作機能をご利用いただくために必要な設定について、手順をご説明します。



### 準備するもの

- 登録用パソコン (インターネットに接続された環境)
- スマートフォン (iPhone/Android)

※登録できるスマートフォンは5台 (携帯電話、スマートフォンの合計) です。



#### ご注意

- 登録メールアドレスを間違えた場合は、[携帯電話・スマートフォン / 登録アドレス一覧] 画面で不要なアドレスを削除して、再度正しいアドレスを登録してください。
- ドメイン指定受信をご利用のかたは、登録する前に必ずフェミニティ倶楽部のドメイン「femini.net」を受信可能にしてください。



### 本書の手順

#### パソコン操作

スマートフォン  
登録作業

#### メール受信

登録作業完了、  
登録スマートフォンへ  
メール配信

#### スマートフォン

#### 操作

接続用画面ログイン

## パソコン操作



1. パソコンでフェミニティ倶楽部のトップ画面を表示します。

http://『登録した IP アドレス※』/femi/

※初期設定の IP アドレス (192.168.126.1) の場合は、  
「http://192.168.126.1/femi/」を入力してください。

[設定] ボタンをクリックします。

※フェミニティ倶楽部のトップ画面は登録機器によって異なります。

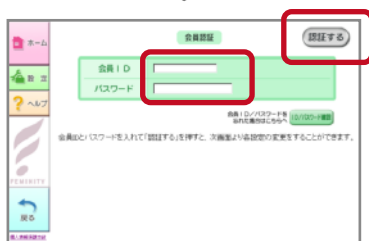

2. [会員認証] 画面で [会員 ID] と [パスワード] を入力して、[認証する] ボタンをクリックします。



3. 表示されたメニューから [携帯電話・スマートフォン登録] ボタンをクリックします。

※既にアドレスを登録している場合、[携帯電話・スマートフォン / 登録アドレス一覧] 画面 (右の画面) が表示されます。

[新規登録] ボタンをクリックして、4 の操作に進んでください。

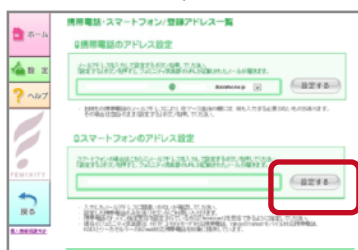
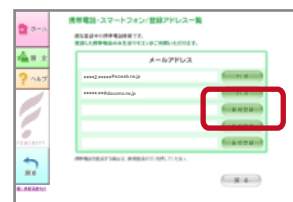

4. 画面下部にあるスマートフォンアドレス入力欄にアドレスを入力します。アドレスに間違いがないことを確認し、[確認する] ボタンをクリックします。

※次の場合、警告が表示されます。

- ・会員 ID とパスワードが同一の場合
- ・会員 ID もしくはパスワードが6文字以下の場合
- ・パスワードに半角英数字および英字の大文字・小文字が混在していない場合

警告が表示された場合は、この後の「警告が表示されたときは」をご確認ください。

(※スマートフォンのドメイン指定受信をご利用の方は、フェミニティ倶楽部のドメイン「femini.net」を受信可能にしておいてください。)

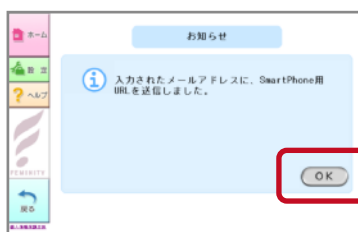

5. 『入力したメールアドレスに URL を送付しました』というメッセージが表示されたら、[OK] ボタンをクリックします。

(ご注意：次操作以降は、メールが届かないと操作できません。)

パソコンでの操作はここまでです。

しばらく時間が経過しても、スマートフォンにメールが届かない場合は、次の原因が考えられます。

- ・登録した、メールアドレスが間違っている
  - ・指定したメールアドレスがドメイン指定受信などの設定によって、「femini.net」からのメールを受信できない
- 上記の内容をご確認の上、もう一度パソコンでの登録作業を行ってください。

## スマートフォン操作



1. 登録したメールアドレス宛てにフェミニティ倶楽部から『Feminity-SmartPhone 向け URL のお知らせ』メールが送られてきます。メール本文中に記載されている URL をタップしてください。



2. [FEMINITY 倶楽部 ログイン] 画面が表示されたら、[会員 ID] [パスワード] を入力し、[ログイン] ボタンをタップします。



3. [FEMINITY 倶楽部 トップページ] 画面が表示されます。

以上で作業は終了です。

フェミニティ倶楽部ログイン画面をお気に入りに追加してご利用ください。

警告が表示されたときは

[携帯電話登録] 画面においてエラーが表示される場合があります。その場合は、以下の手順で [会員 ID] または [パスワード] を修正してください。

[会員 ID] または [パスワード] を修正する際に、以下の場合には警告が表示されます。

- I [会員 ID] と [パスワード] が同一の場合
- II [会員 ID] もしくは [パスワード] が6文字以下である場合
- III [パスワード] に半角英数字および英字の大文字・小文字が混在していない場合

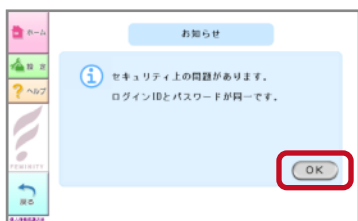

1. [お知らせ] 画面で [OK] ボタンをクリックします。

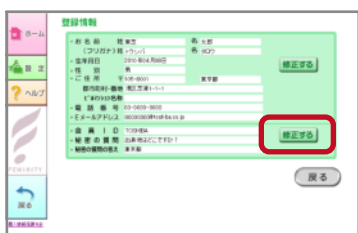

2. [会員 ID] の欄の [修正する] ボタンをクリックします。

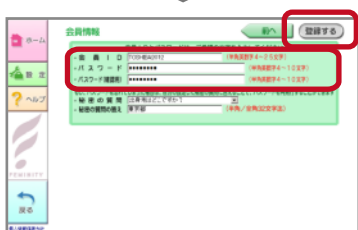

3. [会員 ID] [パスワード] [パスワード (確認用)] の必要項目を修正して、[登録する] ボタンをクリックする。



4. [戻る] ボタンをクリックします。

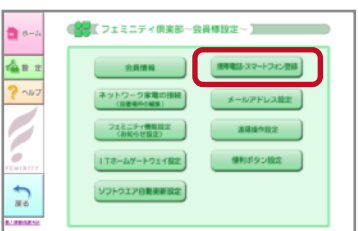

5. [携帯電話・スマートフォン登録] ボタンをクリックして、登録するスマートフォンのメールアドレスを入力します。

以上で作業は終了です。